

ESPECIFICACIONES

- A. Listelo de Revestimiento para muro, color gris 30x30 cm. Celima
- B. Panel de Pallet de Madera Reciclada con acabado barnizado al duco con modulo de elasticidad a la flexion de 1/400. Medidas segun mobiliario. Medidas estandar de 60 x 90cm
- C. Base de Concreto armado, e=0.08mm
- D. Porcelanato Estructurado blanco de 60cm x 60cm. Espesor de 6mm. Celima
- E. Panel de Drywall Superboard sujeto a muro de concreto armado. H=0.50m
- F. Logo Luminoso. Letras Recortadas en Acrilico Transparente 8mm y encajada en el recorte de la placa, iluminacion con lampara fluorescente, color adhesivo segun zona (verde, rojo, naranja, azul, etc)
- G. Perno cabeza cilindrica ranurada, de acero de calidad 6.8tornillo de 6x l 1/4" - 70 mm
- H. Cola fria marca Tekno o similar.

Cb. Cocina Pro 6550 INOX L76 HSK55133SC deE .80 x .63 x 1.39m

R-01. Serie 6KAN60A4K No Frost Metalico Color Cromado de 0.60 x 0.60 x 1.80. Bosch

Nota:

Despues de hacer la mesada de concreto armado, se instalan los cajones de pallets tipo cajones, disposicion segun diseño.

ISOMETRICO MODULO COMIDAS
ESC. 1/20

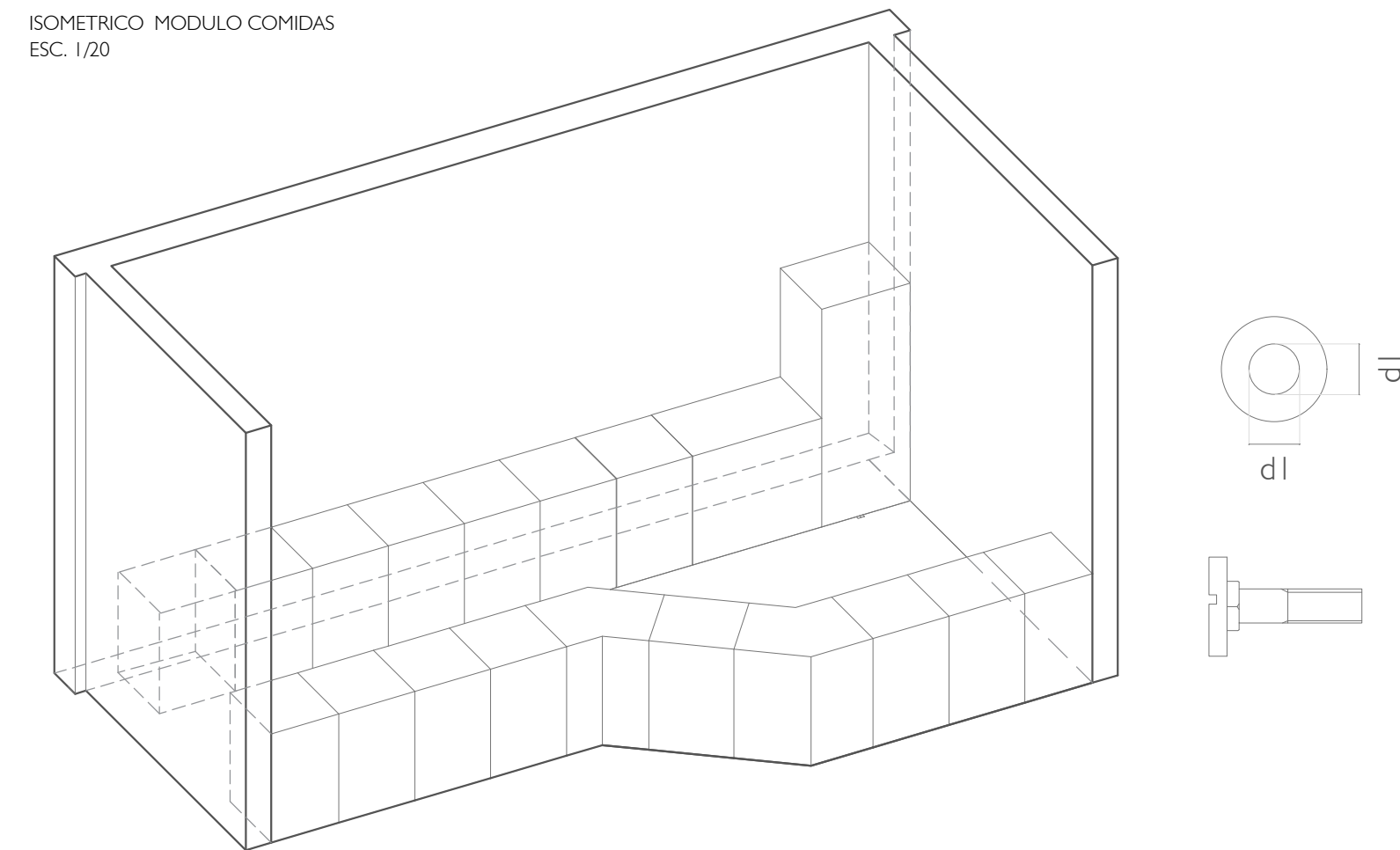

DETALLE 01
ESC. 1/5

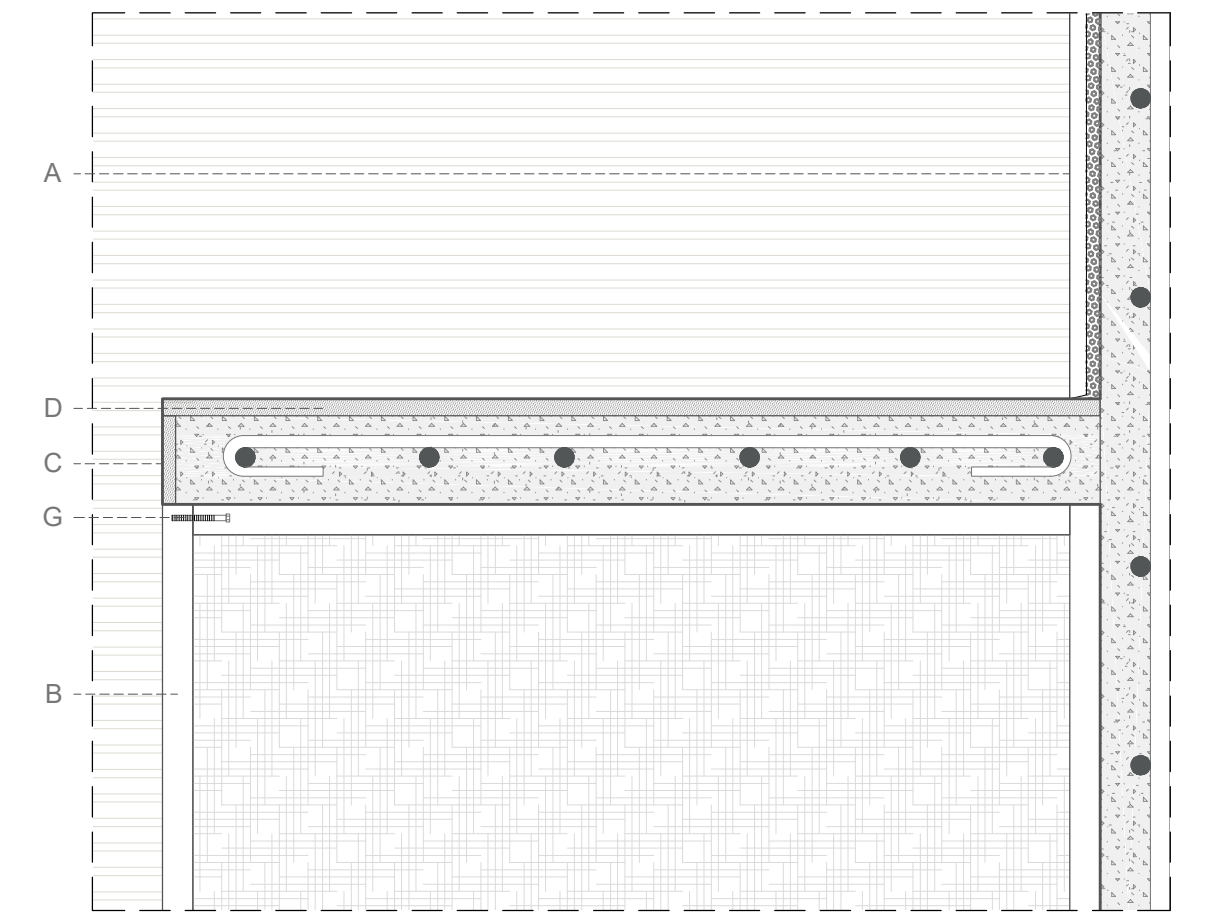

DETALLE 02
ESC. 1/5

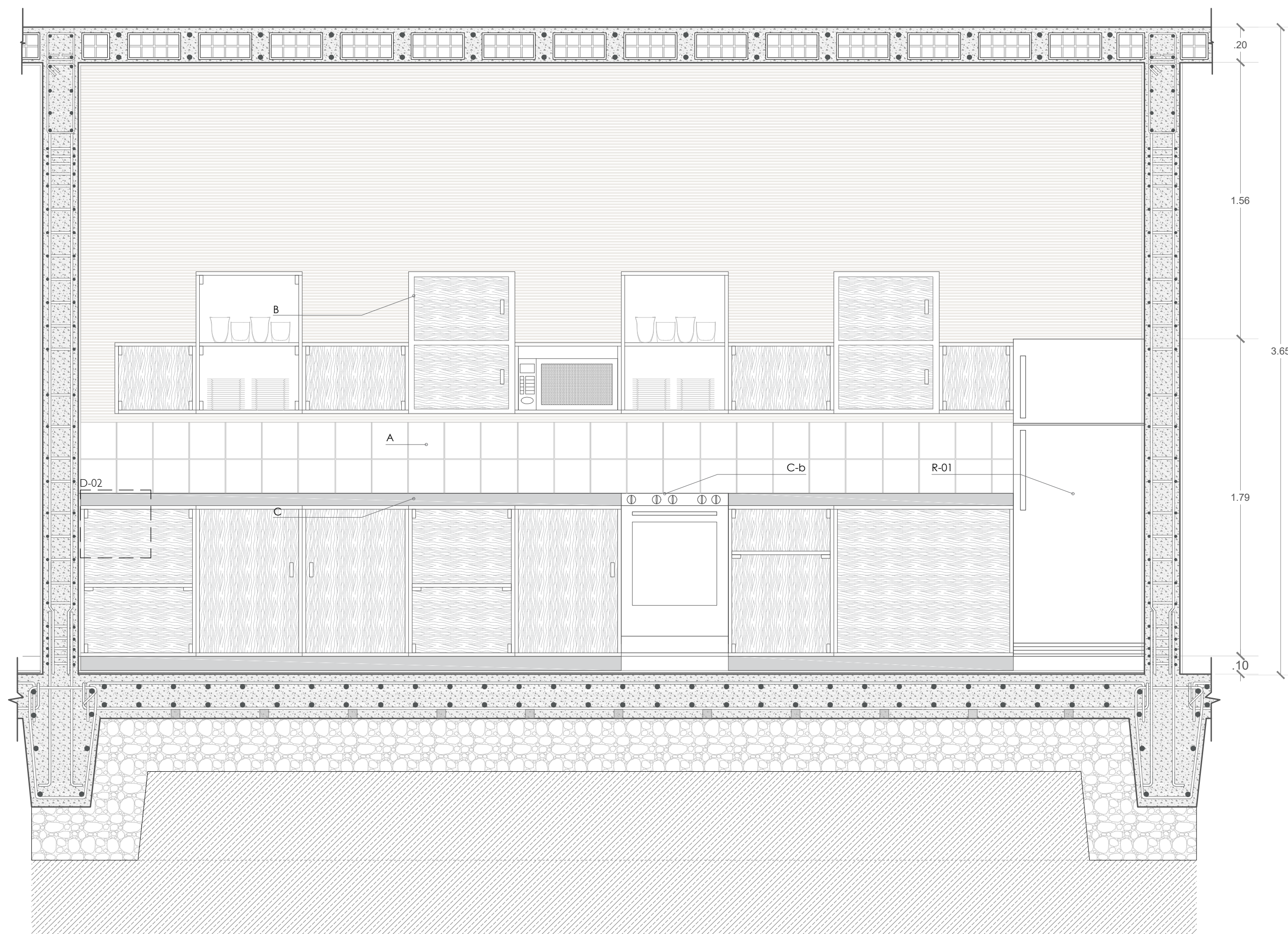
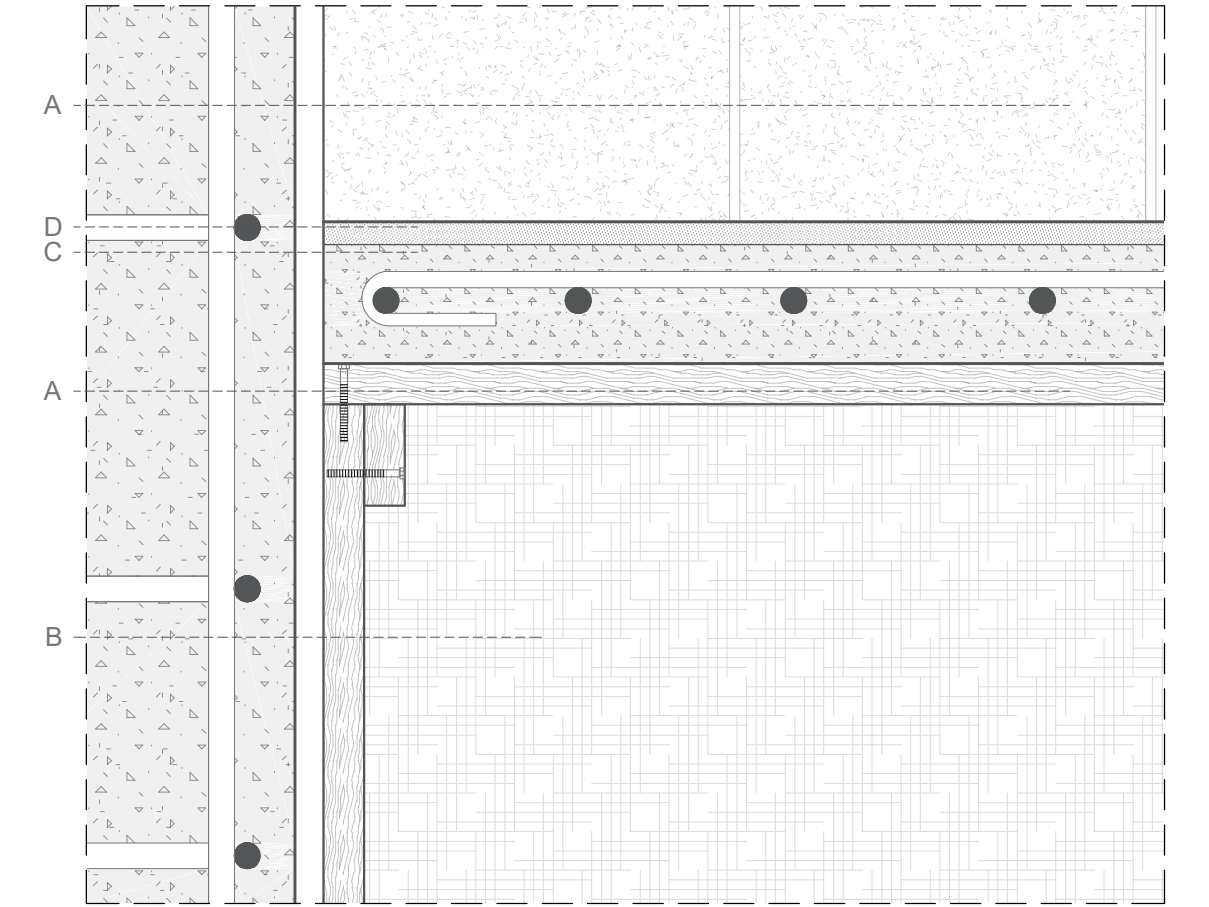

SECCION A-A MODULO COMIDAS
ESC. 1/20

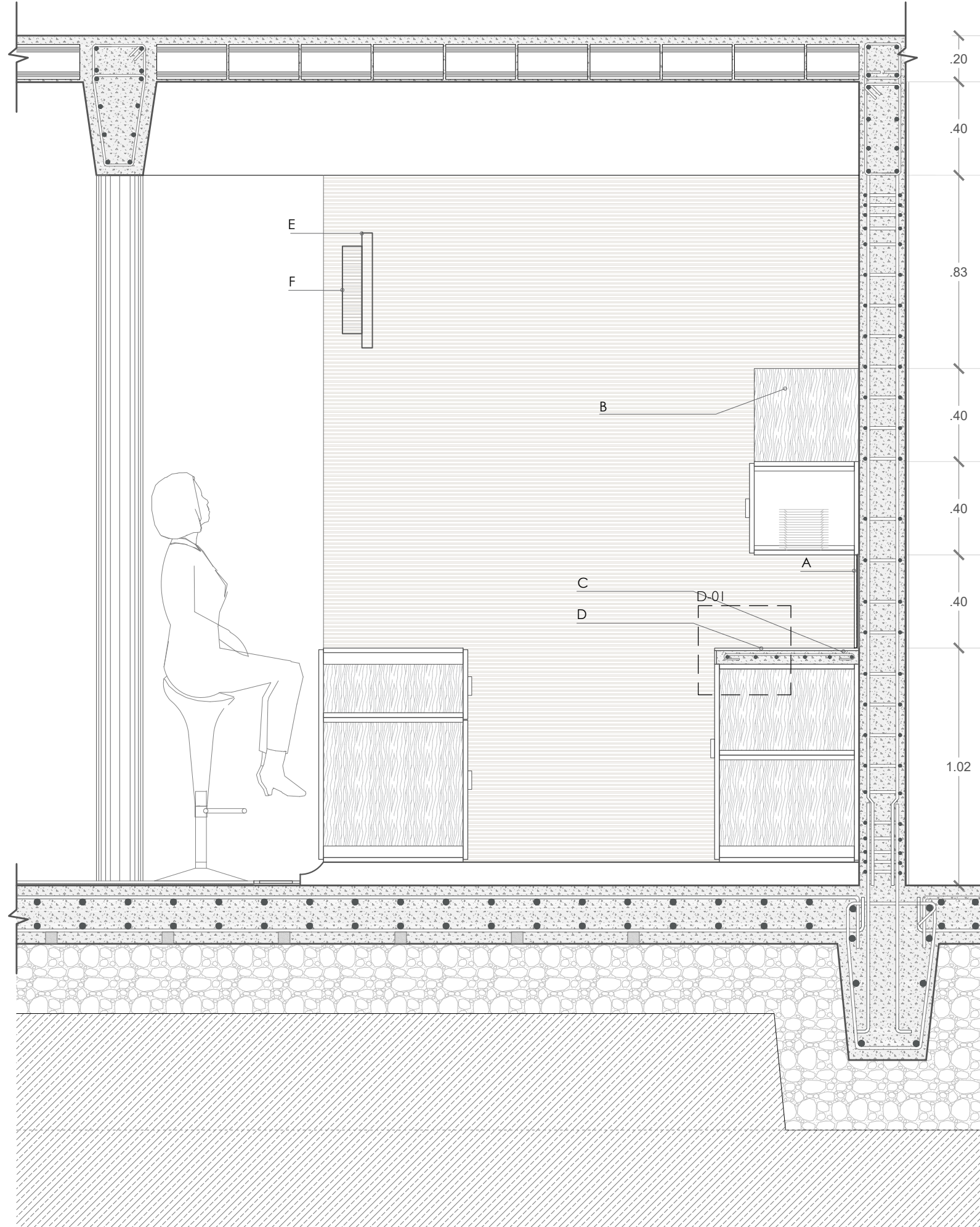
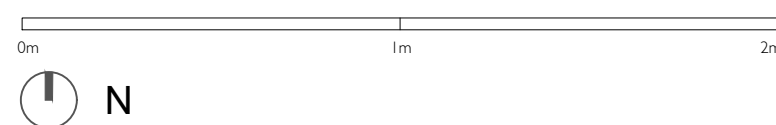

SECCION B-B MODULO COMIDAS
ESC. 1/20

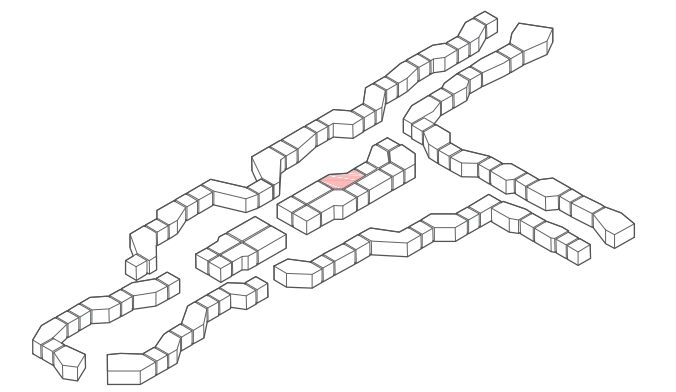

ESCUELA PROFESIONAL
DE ARQUITECTURA

TESIS PARA
OPTAR EL TITULO DE
ARQUITECTO

TITULO:
PLAN DE RECUPERACION URBANA INTEGRAL
COMO SOLUCION A LA DEGRADACION Y
MARGINALIDAD URBANA EN EL R. SAN
ANTONIO, DISTRITO CHICLAJO
ESPACIO PUBLICO Y MERCADO PARA LA
RECUPERACION URBANA EN S.A
UNIVERSIDAD CATOLICA SANTO TORIBIO
DE MOGROVEJO
"E.P.M"

ELABORADO POR:

ENRIQUE ALONSO YI RAMOS

ASESOR PRINCIPAL:

ARQ. GONZALO ECHEANDIA VANDERGHEN
CAP. 3705

DESCRIPCION:

A - 25. DESARROLLO DE MOBILIARIO
STAND COMIDA
ESC. 1/20

UBICACION:

A 28/33

FECHA:

ABRIL / 2018

A-29